

 REPÚBLICA DE COLOMBIA
 DEPARTAMENTO DEL HUILA
MUNICIPIO DE SAN AGUSTÍN
 Acuerdo Social por
San Agustín
 Patrimonio de la Humanidad

**PLAN BÁSICO DE
 ORDENAMIENTO
 TERRITORIAL**
 Acuerdo 09 de 2013

CONTIENE:
**LOCALIZACION GENERAL
 CENTRO POBLADO
 EL ROSARIO**

CONSULTOR:

 Carrera 9 No.18A-31 Campo Nuñez - Telefax 872 07 73 Neiva

DIRECTOR DE PROYECTO:
 Ingeniero
BORIS YAMILL POLANIA RAMIREZ
 Matricula Profesional 25202087974 CND.

CONVENCIONES GENERALES
 CURVA DE NIVEL
 RIO O QUEBRADA CON CAUDAL PERMANENTE
 DRENAJE CON CAUDAL INTERMITENTE
 VIAS
 PROYECTADO
 PERIMETRO CENTRO POBLADO
 ZONA DE AISLAMIENTO POR TALUD

CONVENCIONES TEMATICAS

ESCALA:
1 : 1000
 FUENTE :
 CARTOGRAFIA IGAC, SECRETARIA DE PLANEACION
 LEVANTAMIENTOS DE CAMPO

DIBUJO:
DIANA ORTIZ

PLANO N°
CP-ER-01

FECHA:
 OCTUBRE DE 2012
 ARCHIVO:
 01-LOCALIZACION GENERAL.dwg

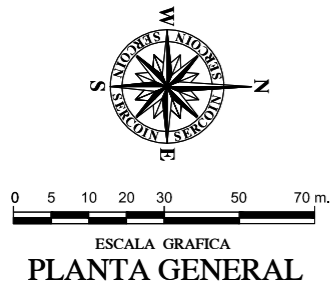









 REPÚBLICA DE COLOMBIA
 DEPARTAMENTO DEL HUILA
 MUNICIPIO DE SAN AGUSTÍN
 EDGAR MARTIN LARA
 Alcalde 2012-2015

**PLAN BÁSICO DE
 ORDENAMIENTO
 TERRITORIAL**
 Acuerdo 09 de 2013

CONTIENE:
**SISTEMA VIAL
 CENTRO POBLADO
 EL ROSARIO**

CONSULTOR:

 Carrera 9 No.18A-31 Campo Nuñez - Telefax 872 07 73 Neiva
 DIRECTOR DE PROYECTO:
 Ingeniero
BORIS YAMILL POLANIA RAMIREZ
 Matricula Profesional 25202087974 CND.

CONVENCIONES GENERALES
 CURVA DE NIVEL
 RIO O QUEBRADA CON CAUDAL PERMANENTE
 DRENAJE CON CAUDAL INTERMITENTE
 VIAS
 PROYECTADO
 PERIMETRO CENTRO POBLADO
 ZONA DE AISLAMIENTO POR TALUD

CONVENCIONES TEMATICAS
 VIA PRINCIPAL
 VIA LOCAL
 VIA PEATONAL

ESCALA:
1 : 1000
 FUENTE :
 CARTOGRAFIA IGAC, SECRETARIA DE PLANEACION
 LEVANTAMIENTOS DE CAMPO
 DIBUJO:
DIANA ORTIZ

PLANO N°
CP-ER-02
 FECHA:
 OCTUBRE DE 2012
 ARCHIVO:
 02.SISTEMA VIAL.dwg

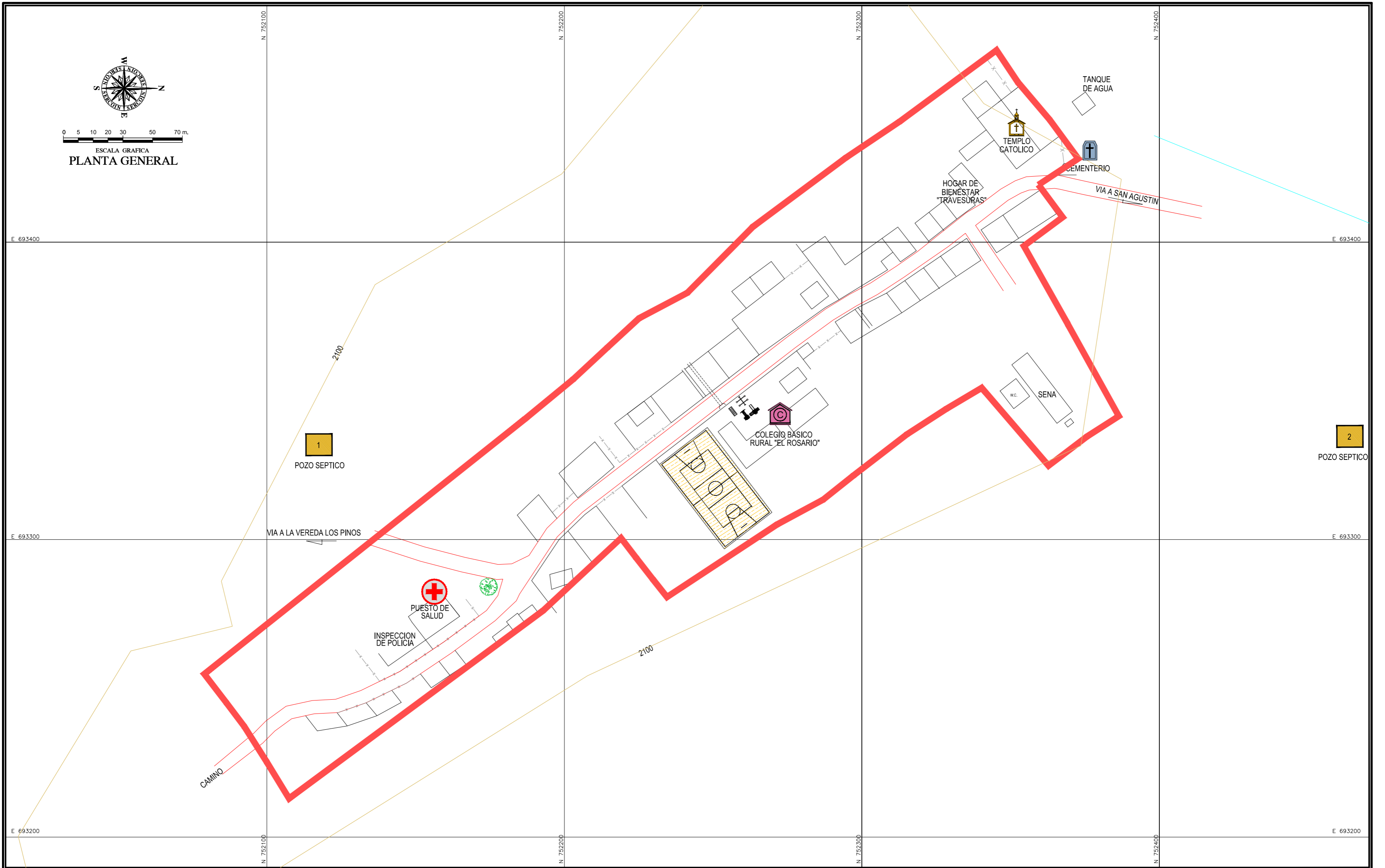

 REPÚBLICA DE COLOMBIA
 DEPARTAMENTO DEL HUILA
MUNICIPIO DE SAN AGUSTÍN
 EDGAR MARTIN LARA
 Alcalde 2012-2015

 Acuerdo Social por
San Agustín
 Patrimonio de la Humanidad

**PLAN BÁSICO DE
 ORDENAMIENTO
 TERRITORIAL**
 Acuerdo 09 de 2013

CONTIENE:
**EQUIPAMIENTO
 COLECTIVO
 CENTRO POBLADO
 EL ROSARIO**

CONSULTOR:

 Carrera 9 No.18A-31 Campo Nuñez - Telefax 872 07 73 Neiva
 DIRECTOR DE PROYECTO:
 Ingeniero
BORIS YAMILL POLANIA RAMIREZ
 Matricula Profesional 25202087974 CND.

CONVENCIONES GENERALES
 CURVA DE NIVEL
 RIO O QUEBRADA CON CAUDAL PERMANENTE
 DRENAJE CON CAUDAL INTERMITENTE
 VIAS
 PROYECTADO
 PERIMETRO CENTRO POBLADO
 ZONA DE AISLAMIENTO POR TALUD

CONVENCIONES TEMATICAS
 **ESCUELA**
 **TEMPLO**
 **PLAZA DE MERCADO**
 **PUESTO DE SALUD**
 **COLEGIO**
 **CEMENTERIO**
 **CANCHA DE FUTBOL**
 **POLIDEPORTIVO**

ESCALA:
1 : 1000
 FUENTE:
 CARTOGRAFIA IGAC, SECRETARIA DE PLANEACION
 LEVANTAMIENTOS DE CAMPO
 DIBUJO:
DIANA ORTIZ

PLANO N°
CP-ER-03
 FECHA:
 OCTUBRE DE 2012
 ARCHIVO:
 03-EQUIPAMIENTO COLECTIVO.dwg

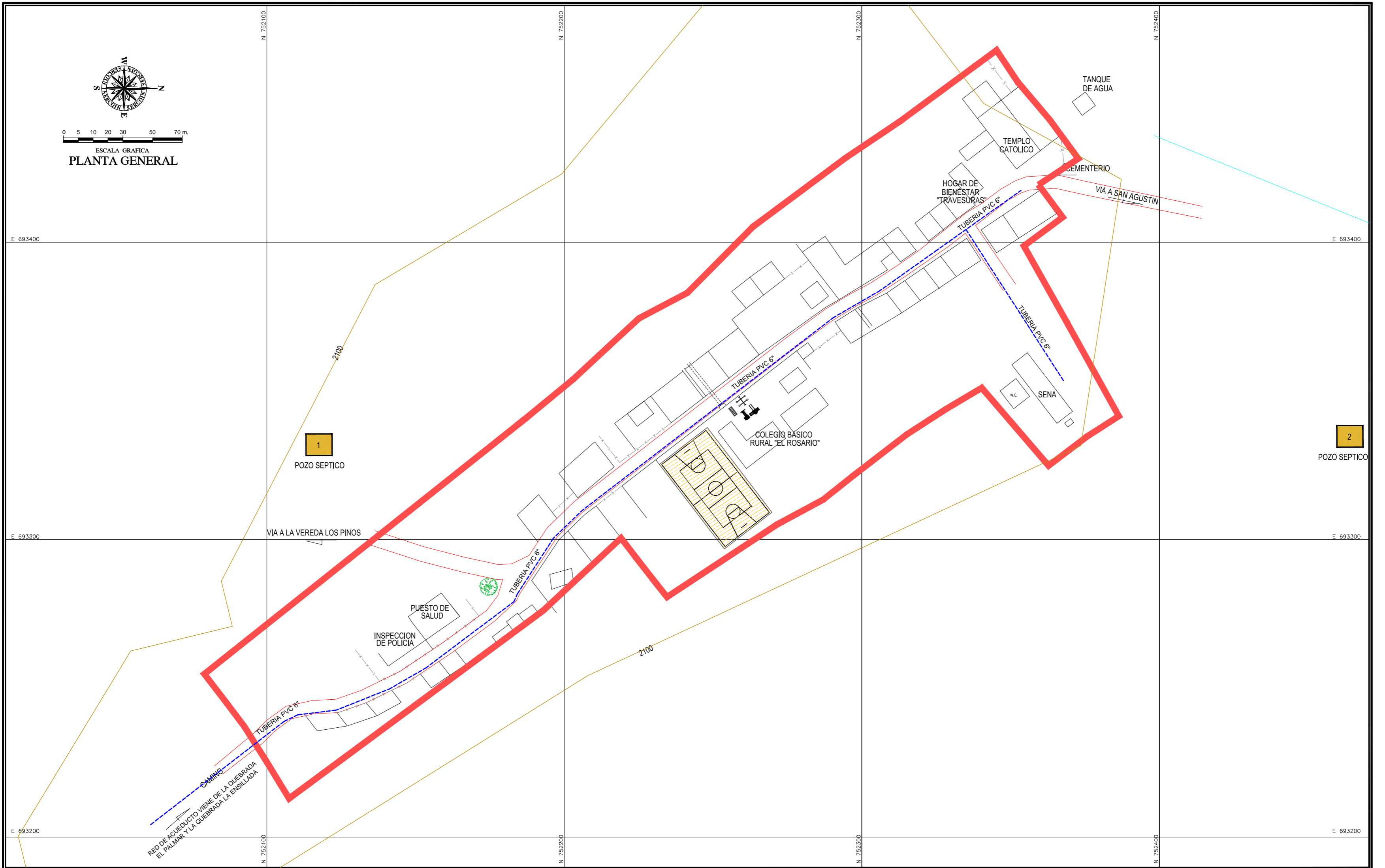

 REPÚBLICA DE COLOMBIA
 DEPARTAMENTO DEL HUILA
 MUNICIPIO DE SAN AGUSTÍN
 EDGAR MARTIN LARA
 Alcalde 2012- 2015

 Acuerdo Social por
San Agustín
 Patrimonio de la Humanidad

**PLAN BÁSICO DE
 ORDENAMIENTO
 TERRITORIAL**
 Acuerdo 09 de 2013

CONTIENE:
**RED DE ACUEDUCTO
 CENTRO POBLADO
 EL ROSARIO**

CONSULTOR:

 Carrera 9 No.18A-31 Campo Nuñez - Telefax 872 07 73 Neiva
 DIRECTOR DE PROYECTO:
 Ingeniero
BORIS YAMILL POLANIA RAMIREZ
 Matricula Profesional 25202087974 CND.

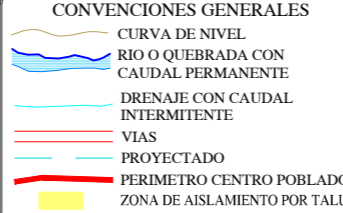
CONVENCIONES GENERALES

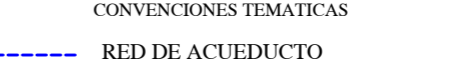
CONVENCIONES TEMATICAS

ESCALA:
1 : 1000
 FUENTE :
 CARTOGRAFIA ISAC, SECRETARIA DE PLANEACION
 LEVANTAMIENTOS DE CAMPO
 DIBUJO:
DIANA ORTIZ

PLANO N°
CP-ER-04
 FECHA:
 OCTUBRE DE 2012
 ARCHIVO:
 04-ACUEDUCTO.dwg

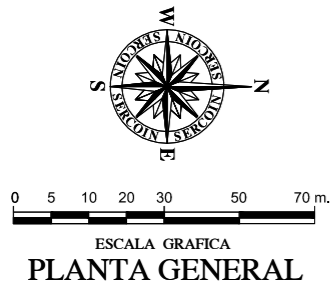
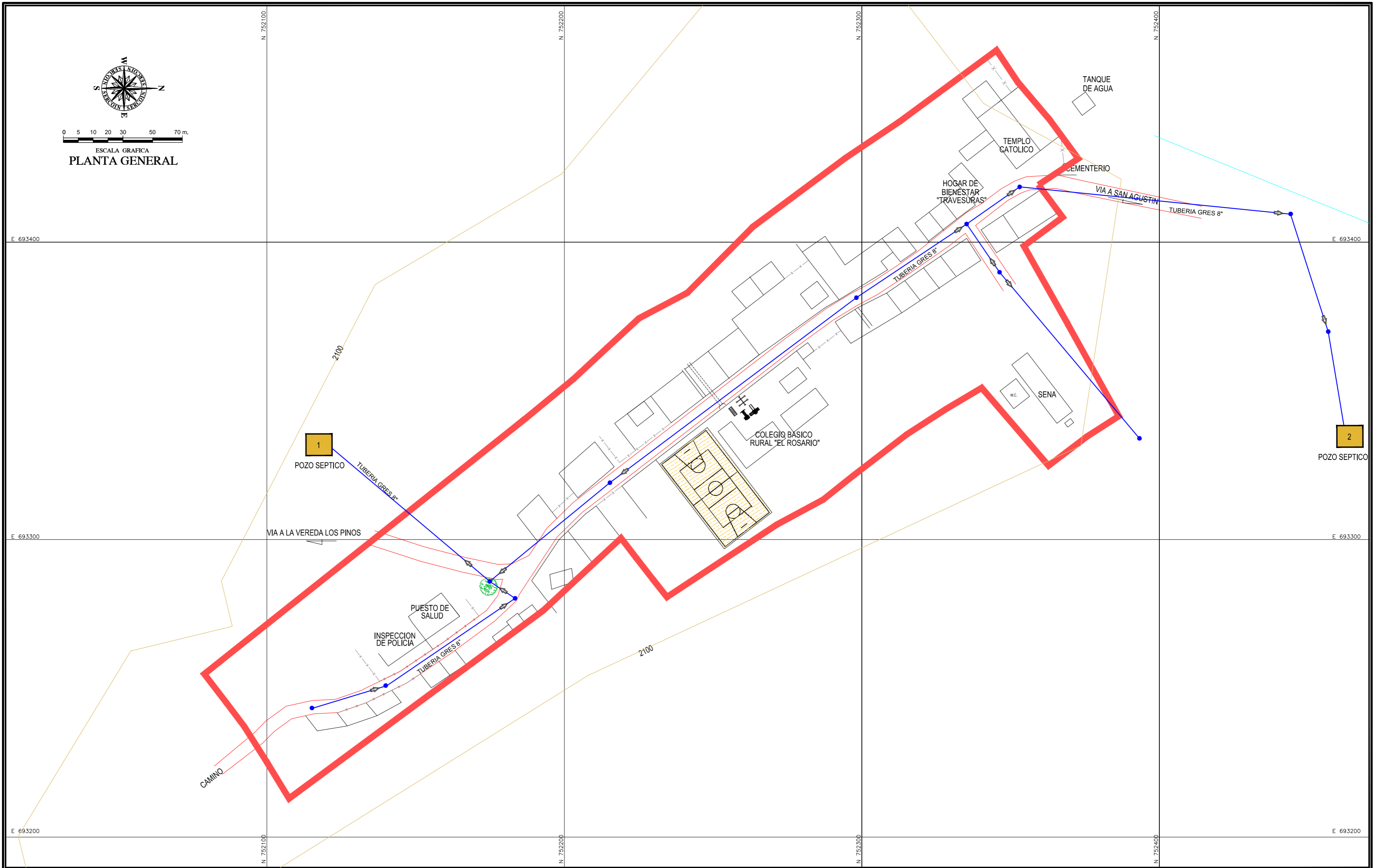

 REPÚBLICA DE COLOMBIA
 DEPARTAMENTO DEL HUILA
 MUNICIPIO DE SAN AGUSTÍN
 EDGAR MARTIN LARA
 Alcalde 2012-2015







 Acuerdo Social por
San Agustín
 Patrimonio de la Humanidad

**PLAN BÁSICO DE
 ORDENAMIENTO
 TERRITORIAL**
 Acuerdo 09 de 2013

CONTIENE:
**RED DE ALCANTALLADO
 CENTRO POBLADO
 EL ROSARIO**

CONSULTOR:

 Carrera 9 No.18A-31 Campo Nuñez - Telefax 872 07 73 Neiva
 DIRECTOR DE PROYECTO:
 Ingeniero
BORIS YAMILL POLANIA RAMIREZ
 Matricula Profesional 25202087974 CND.

CONVENCIONES GENERALES
 CURVA DE NIVEL
 RIO O QUEBRADA CON CAUDAL PERMANENTE
 DRENAJE CON CAUDAL INTERMITENTE
 VIAS
 PROYECTADO
 PERIMETRO CENTRO POBLADO
 ZONA DE AISLAMIENTO POR TALUD

CONVENCIONES TEMATICAS
 RED DE ALCANTARILLADO
 POZO EXISTENTE

ESCALA:
1 : 1000
 FUENTE:
 CARTOGRAFIA IGAC, SECRETARIA DE PLANEACION
 LEVANTAMIENTOS DE CAMPO
 DIBUJO:
DIANA ORTIZ

PLANO N°
CP-ER-05
 FECHA:
 OCTUBRE DE 2012
 ARCHIVO:
 05-ALCANTARILLADO04.dwg